

PC 客户端说明书 v2.4

~~~~~ 本软件长期免费使用，VIP 享受高端稀缺资源特权 ~~~~~

## 一：注册

打开客户端，点注册

登录



鑫智造  
智能终端设备维修查询系统

会员账号:  [访问官网](#)

会员密码:  [忘记密码](#)

☐ 记住账号密码 [注册](#)

登录

信息提示: 与服务器建立通信成功!

中国大陆用户使用手机注册，非中国大陆用户请按提示通过人工注册。

鑫智造  
智能终端设备维修查询系统

手机注册

邮箱注册

会员账号:

登录密码:

手机号码:

验证码:

获取手机验证码

立即注册

二：登录

输入账号或注册的手机号、密码，点击登录按钮

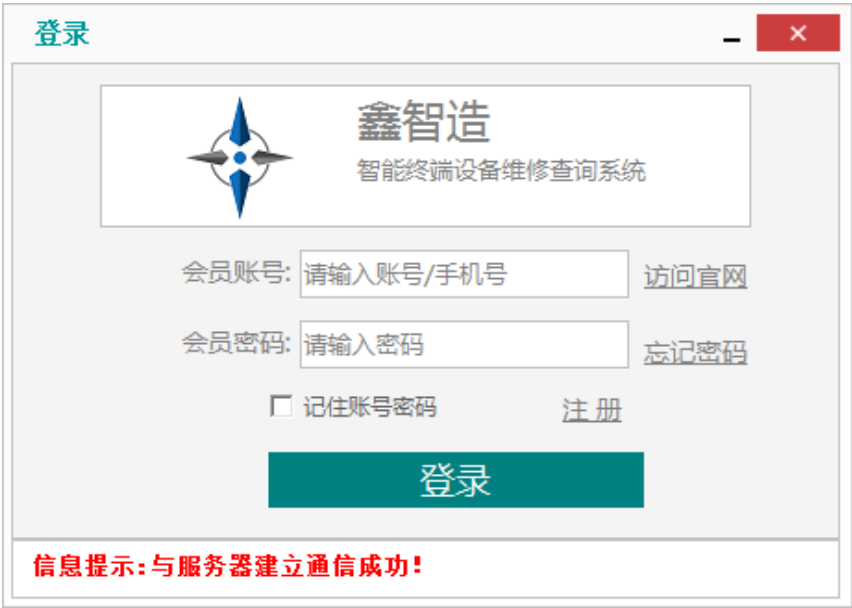

三：界面简介

1、查看 VIP 到期时间、提现、兑换码兑换、充值、充值记录、副账号管理、修改密码、推广



文件搜索功能，支持模糊查找(两个关键词中间用空格隔开)，支持向前/向后搜索，循环查找。

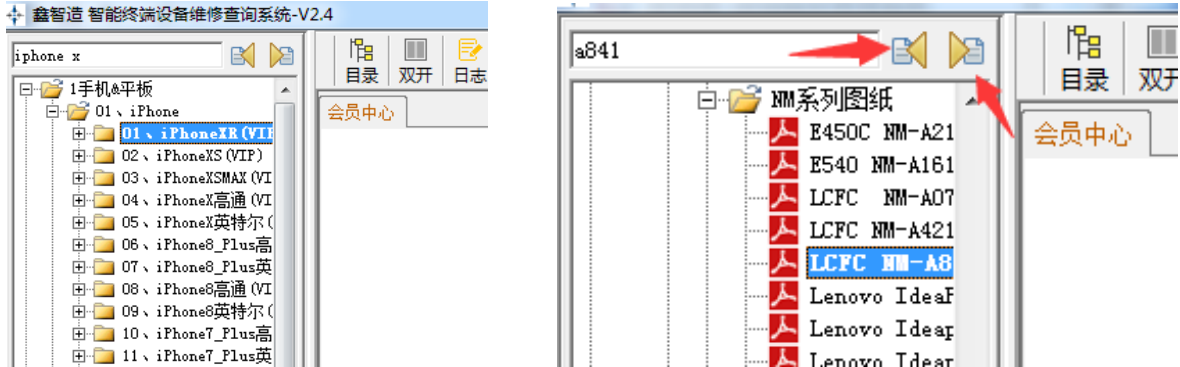

2、目录包含手机、平板、笔记本、主板、液晶显示器、液晶电视、常用芯片数据手册、自学维修教程

文件夹前面带“+”的，是有下一层目录或文件，文件夹前面没有“+”的，是没有下一层目录。**普通文件夹永久免费使用，带VIP字眼的文件夹需要VIP**（如下左图）点位图文件格式是 pcb/fz/brd 等，电路图文件格式是 pdf。

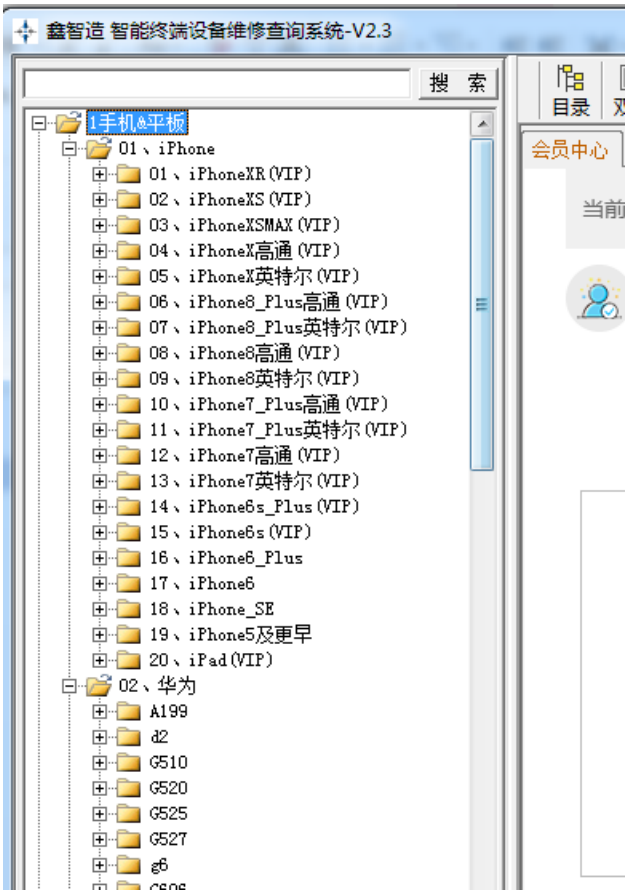

3、文件目录&网表

文件目录：当前可以查询和使用的文件

网表：当前点位图中选中的信号包含的元件编号和元件的引脚（在浏览点位图时，双击对应的元件编号，将把对应元件放置在点位图浏览器中心位置）

文件目录 网表

状态:

PP\_SOC\_S1

|   | 元件编号  | 元件引脚 |
|---|-------|------|
| 顶 | C1763 | 3    |
| 顶 | C1763 | 1    |
| 顶 | C1762 | 1    |
| 顶 | C1762 | 3    |
| 顶 | C1764 | 1    |
| 顶 | C1764 | 3    |
| 顶 | C2720 | 1    |
| 顶 | L2721 | 2    |
| 顶 | C2721 | 1    |

文件目录 网表

状态: 元件编号[U1000] 信号[PP\_SOC\_S1]

Welcome X点位图-高通.pcb

4、状态指示

文件打开前指示正在操作的状态，包含 PDF 下载和点位图文件下载，以及其他异常报错。

状态: 正在下载PDF文件

四：开始使用

- 1、打开需要查阅的文件，双击 PDF 文件，如果存在点位图文件，会自动被打开，点位图也可以单独打开。右边显示框包含点位图，PDF 文件，点击对应即可，最多允许同时打开 1 个点位图文件加 4 个 PDF 文件。如果开启第 5 个 PDF 文件，将会覆盖最右边的 PDF 窗口。



- 2、PDF 阅读器包含按钮依次为：页面旋转、页码、前一页、后一页、合适页面、缩放、查找、大小写匹配、高级搜索。



注：滚动鼠标滚轮可以快速缩放 PDF，按住可以拖动页面。双击信号名称自动复制粘贴到查找框。

点位图模式下，工具栏按钮如图所示，下面介绍几个主要功能。

**鼠标操作：**左键右键均可按住拖动点位图，滚轮缩放，点击元件引脚后，同信号的元件引脚会高亮显示，同时元件也被高亮标记（可通过“高亮”按钮开启/关闭此功能），左边网表自动显示（在浏览点位图时，双击网表中对应的元件编号，将把对应元件放置在点位图浏览器中心位置）。红色为信号或供电，当它被选中后，所有连通这个信号的元件被高亮显示。同时底部会显示这个信号的阻值、电压、中文含义等数据。

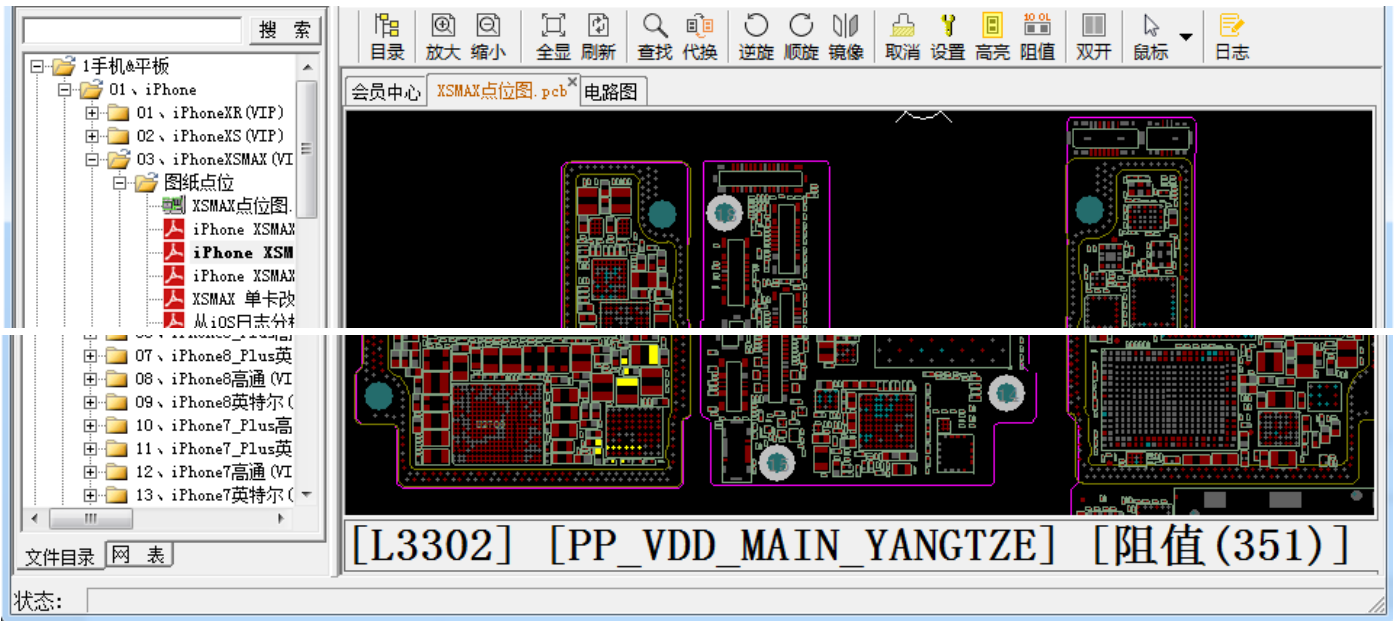

可以通过“设置”工具修改点位图的各种颜色。默认为红黑模式，提供黄灰、黄绿模式选择。

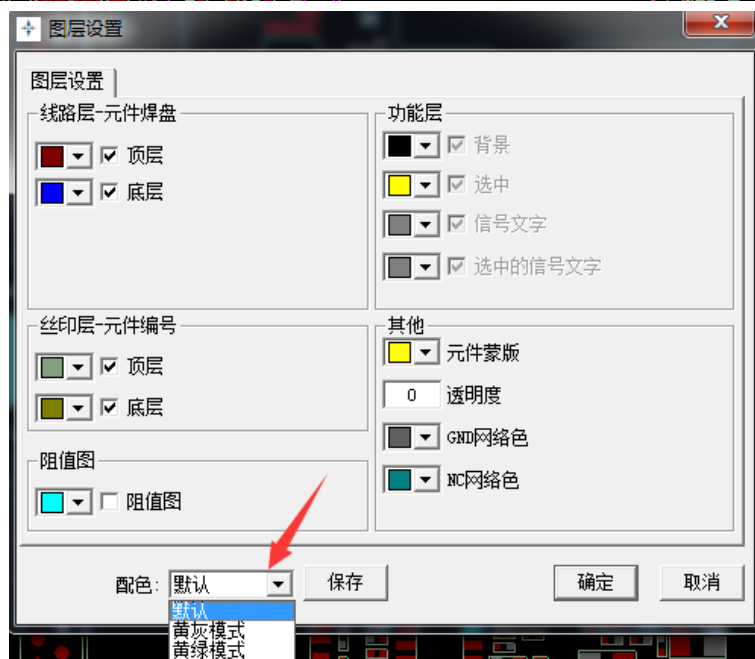
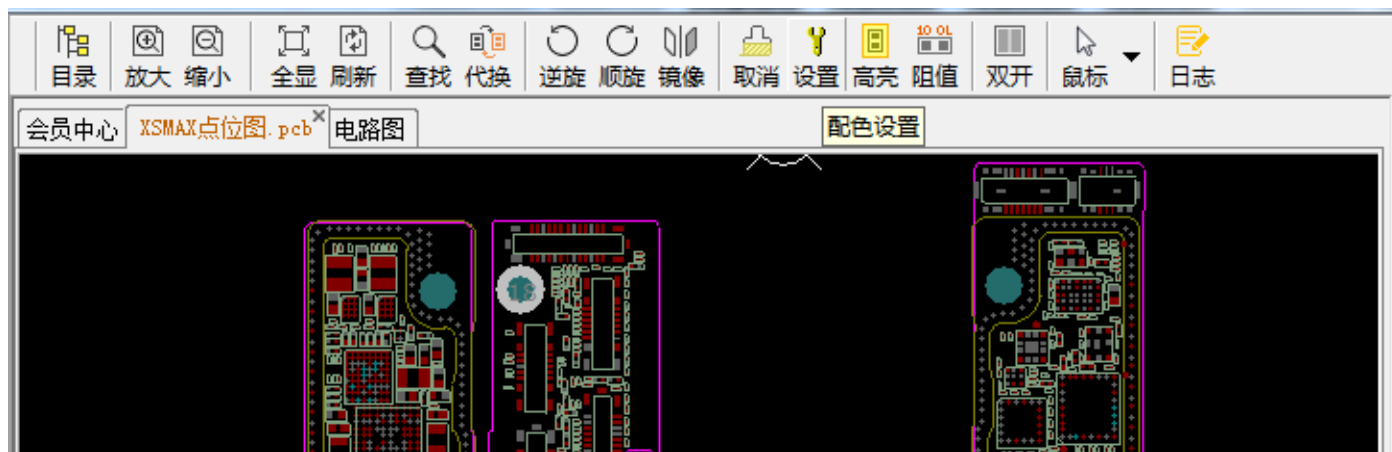

查找同参数元件的方法：

- ① 点击“代换”，使其处于被选中状态(绿色)

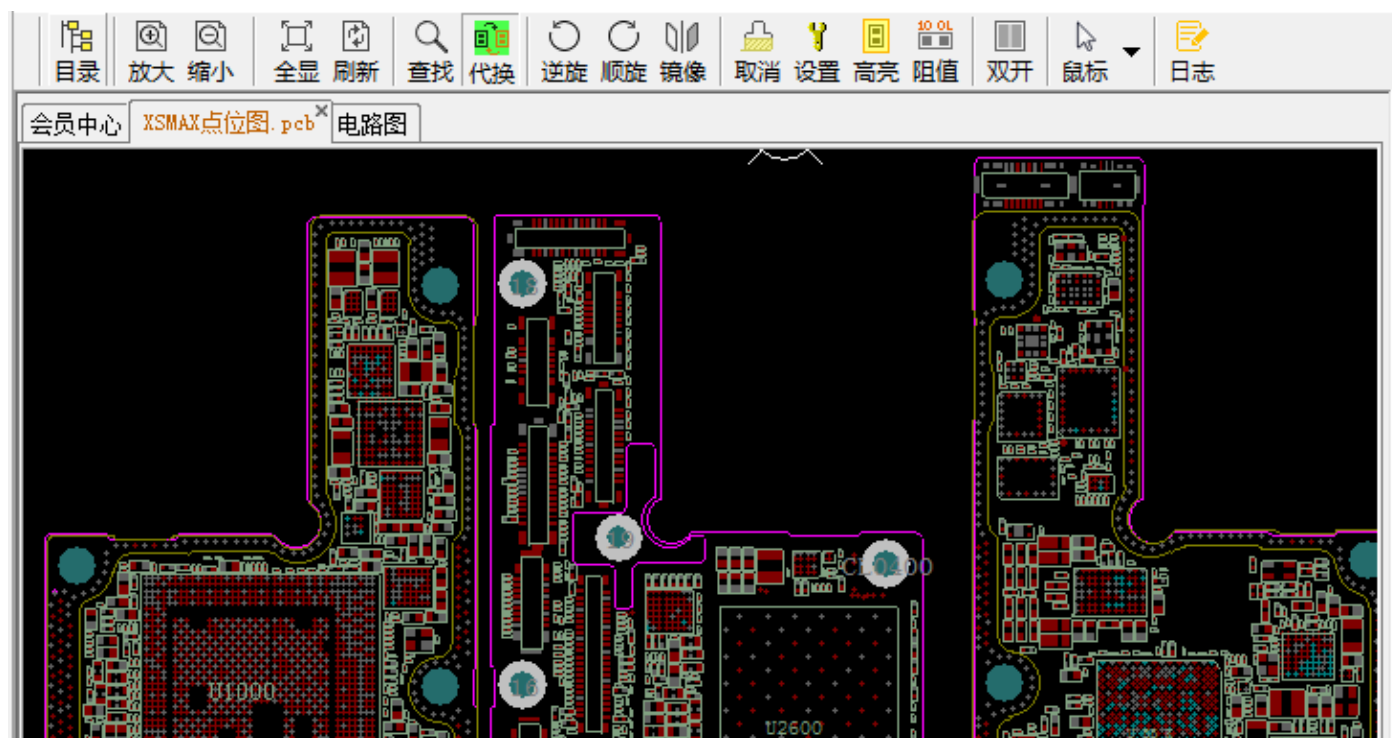

- ② 如图红色箭头所示，点击需要代换的元件时，可以代换的元件会如图黄色箭头所示标记出来。





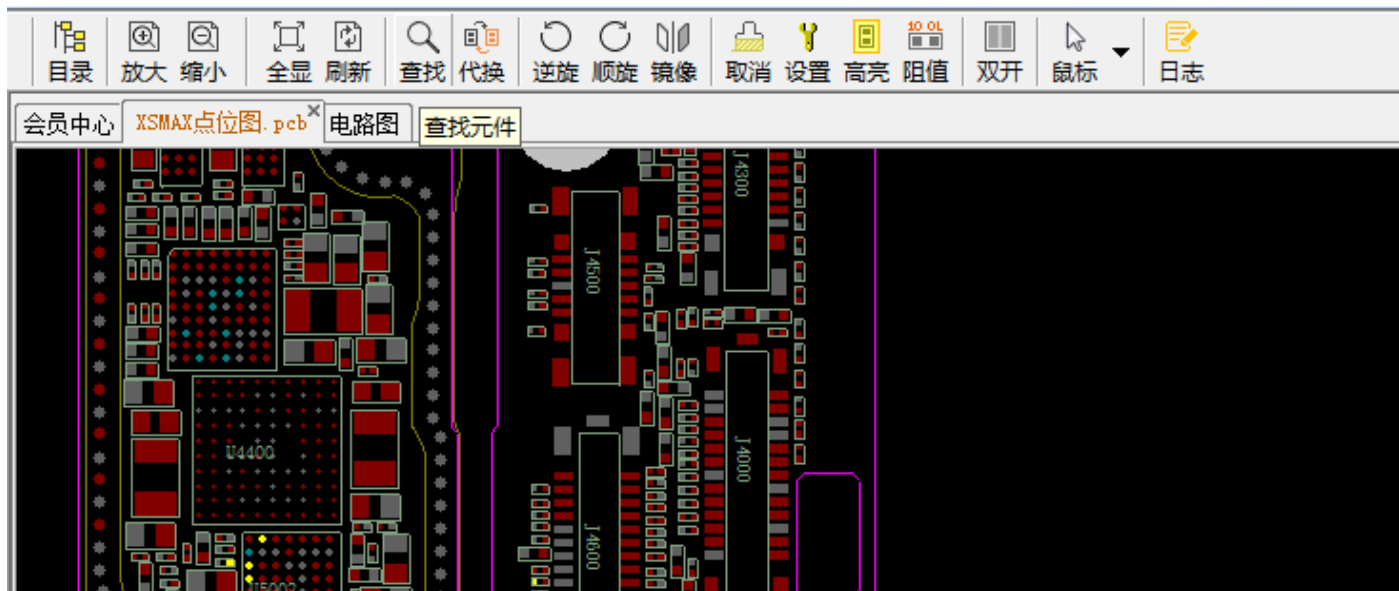

### 3、文件互通（点位图跳转 PDF、PDF 跳转点位图）

点位图跳转 PDF：在点位图和电路图都打开的情况下，左键单击点位图中要查询的元件引脚，然后按右键，可以查找原理图中的元件或者信号，程序将自动跳转到 PDF 对应的位置。（有些情况下，需要配合 PDF 中“查找下一个”使用）

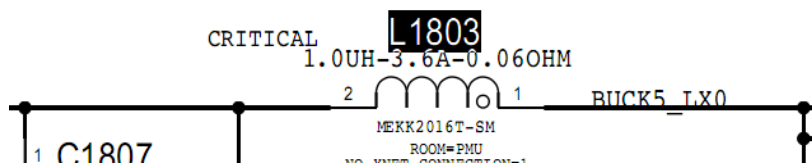
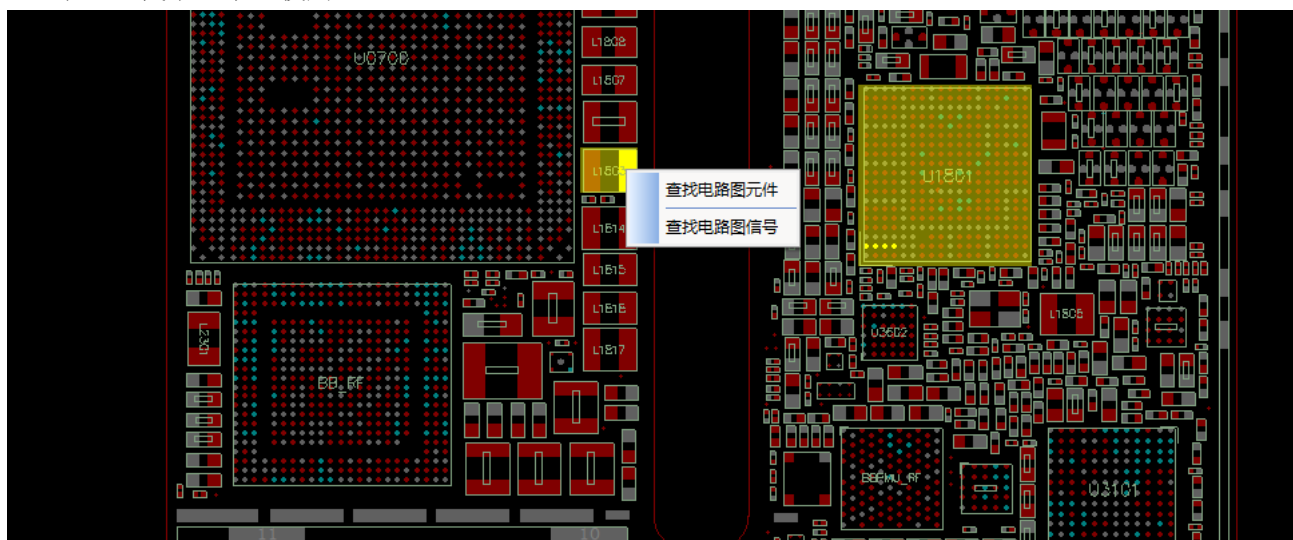

在 PDF 中也一样可以跳转：双击元件位置号或信号名称，鼠标右击弹出选项，点击相应的选项，即可自动跳转到点位图中对应的位置。（在维修思路和案例中，**红色是信号**，**蓝色是元件**）

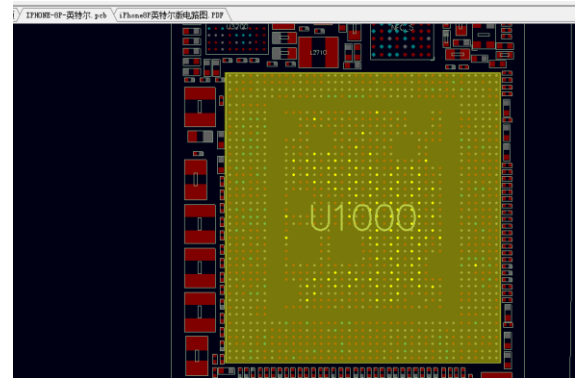
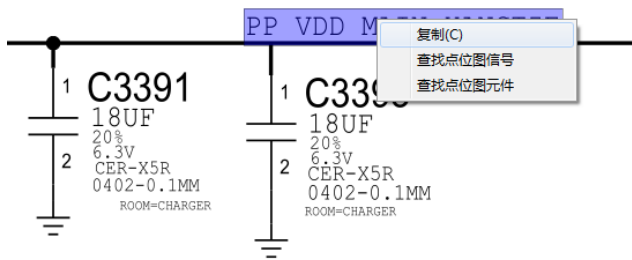

4、双开功能：点击顶部“双开”按钮即可开启。（需要同时打开电路图和点位图时才能开启）

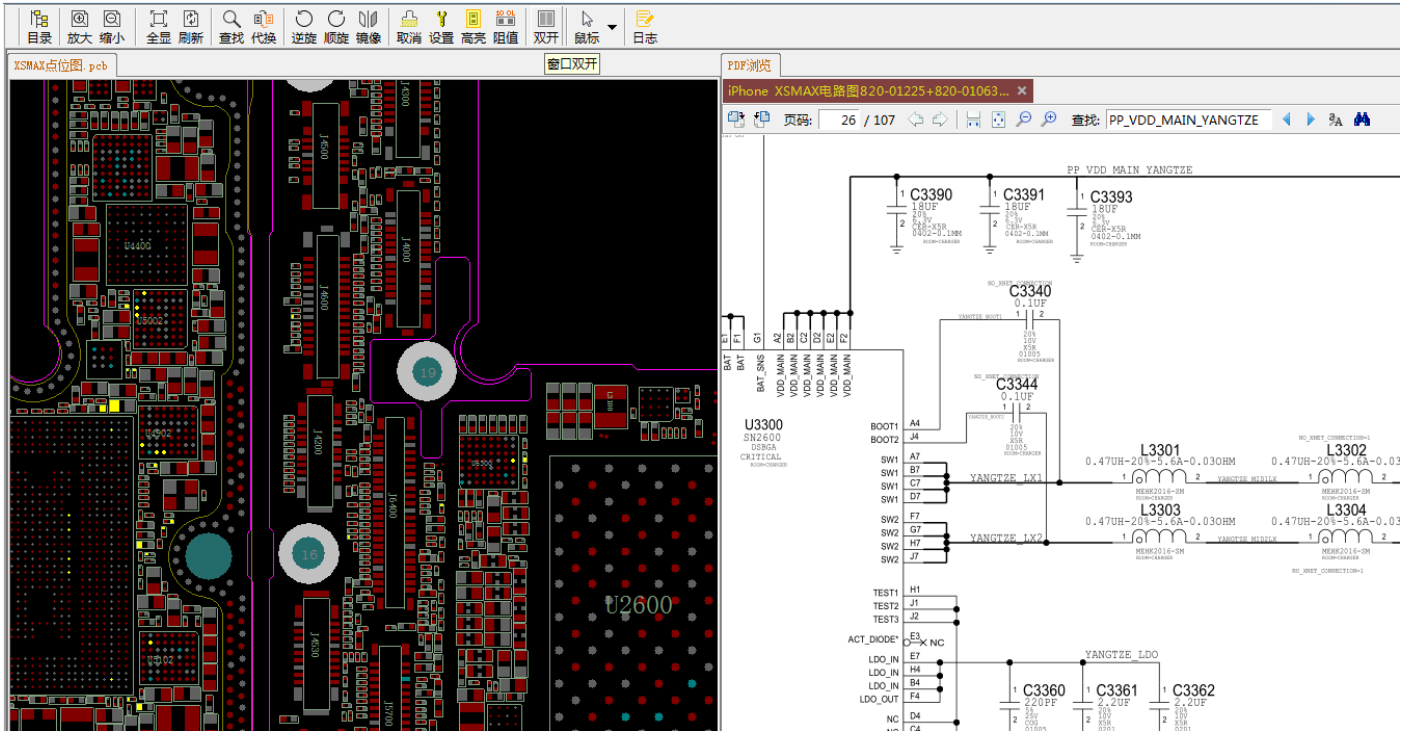

点击“目录”按钮，可以关闭和打开目录&网表，用于增加显示范围。

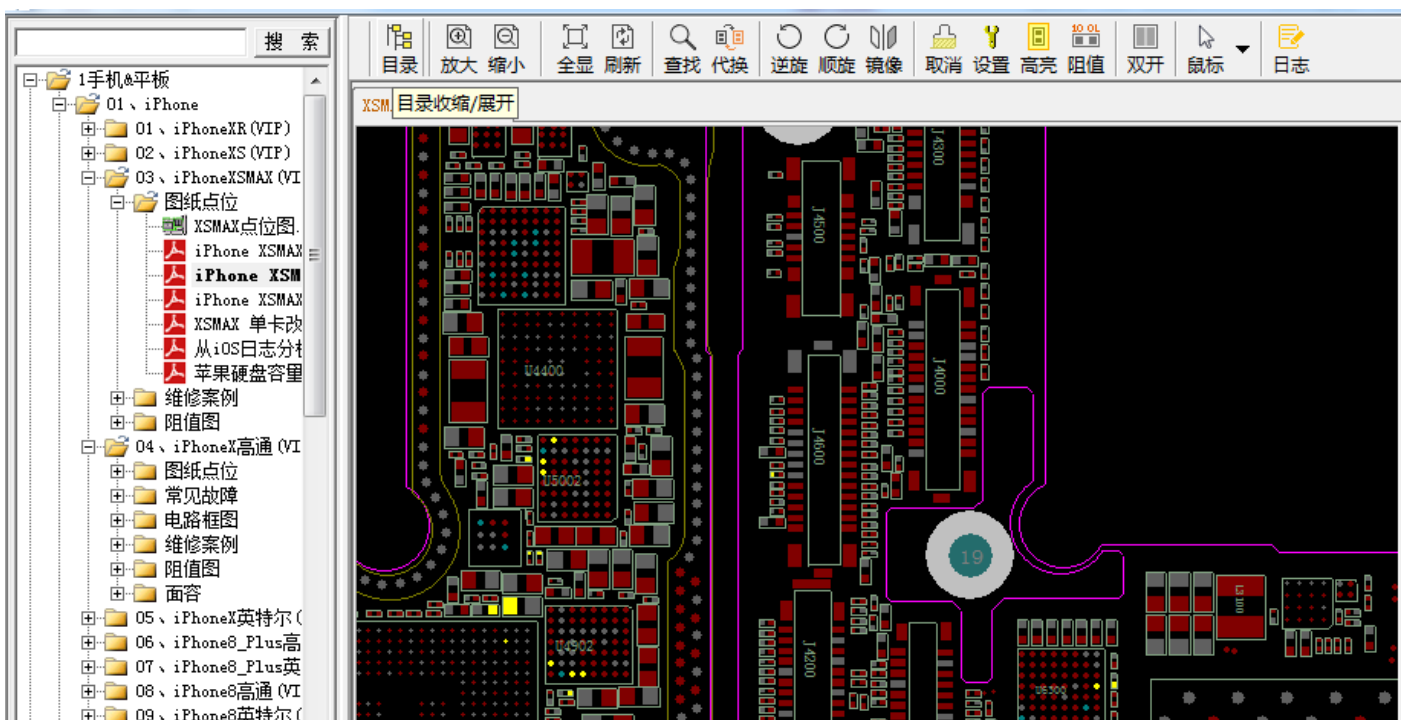

日志功能：在打开 PCB 点位图的情况下，可以使用此功能





发布的日志，审核通过后，可获得VIP奖励。

维修日志

我的维修日志

1手机 > 01、iPhone > 02、iPhoneXS(VIP)

注意：请确认型号是否正确，如不正确，请重新打开对应型号的文件

标题或故障描述

方法步骤

1

在这里填写步骤描述内容

+

请上传 5M 内大小的图片，支持jpg、png、gif格式

继续添加步骤

保存并分享

保存

1、分享的维修日志其它会员可以看到；

2、分享的维修日志审核后即可获得7天VIP；

**收藏功能：**在经常需要打开的文件上点右键，加入收藏，以后可以在目录最下端收藏夹中打开（注意：重装系统过后需要重新收藏）



## 五、副账号功能的使用

鑫智造帐号分单账号和三帐号版本。均不绑定电脑，可随时随地登录。单账号可以在全球任意电脑使用，不可

以同时在 2 台电脑登录。三账号通过副账号功能，可以实现 3 台任意电脑同时登录。副账号管理入口在会员中心顶栏。

副账号使用情景：老板是主号，登录后在副账号管理中生成 2 个副号给小弟用，实现三台电脑同时登录。  
副号的名称、密码、有效期等完全由老板控制。

当前余额：

5元

[提现](#) | [兑换码兑换](#) | [购买VIP](#) | [充值记录](#) | [副账号管理](#) | [团购订单](#) | [提供资料领奖励](#) | [新手帮助](#)

VIP会员到期时间

10 17:15:38

▼

Luc\*\*\*103 获得推广奖励金 59.70元

我也要推广

鑫智造

智能终端设备维修查询系统

不绑定电脑，随时随地登录

副账号管理入口

三个月/体验版

特价120元

立即购买

软件 and 资料 免费更新

单账号/一年

特价299元

立即购买

软件 and 资料 免费更新

3个账号/一年

特价399元

立即购买

软件 and 资料 免费更新

免费延期

免费参加活动

立即参与

免费领兑换码

添加副账号时，按图操作，注意看清文字。

添加副账户

月饼:01

副账号登录时请输入用户名：  
月饼:01

用户名请输入1-5个字符,支持  
中文,字母,数字

密码

请输入密码

过期时间

2095-11-10 17:15:38

不能超过：2095-11-10 17:15:38

一个月

三个月

半年

一年

是否禁用

☒ 否

☐ 是

选择“是”后将不能登录

确定

取消

一个主账户可添加 2 个副账户（禁用后的副账户不累计），副账号的用户名为：主账号:副账号，登录时务必注意！

## 副账号管理

添加

一个主账户可添加2个副账户（禁用后的副账户不累计在内），VIP到期时间：2019-10 17:15:38

| ID     | 用户名   | 状态 | 开通时间                | 到期时间                | 操作                 |
|--------|-------|----|---------------------|---------------------|--------------------|
| 102... | 月饼:02 | 正常 | 2019-04-24 20:33:04 | 2019-07-10 21:29:38 | <a href="#">编辑</a> |
| 101... | 月饼:01 | 正常 | 2019-04-16 10:43:08 | 2020-06-19 19:55:11 | <a href="#">编辑</a> |

扫码观看副账号功能的使用教程



## 登录



鑫智造

智能终端设备维修查询系统

会员账号: 月饼:01

[访问官网](#)

会员密码:

[忘记密码](#)

☒ 记住账号密码

[注册](#)

登录

信息提示: 与服务器建立通信成功!

## 六、常见问题

1. 该软件运行过程中会后台访问服务器，这会消耗您一些网络流量和主机资源，断网就不能运行，如不认可，请立即退出该软件并删除！
2. 该软件对您的电脑是安全的，运行中会对文件进行缓存，加速访问速度，升级时会对文件进行修改，这可能会引起**杀毒软件&安全软件的误报**，这种情况是安全的，可以放心使用。
3. 登陆不了时请检查网络是否问题、软件是不是最新版本（[下载最新版本](#)），也可能是服务器正在升级维护。
4. **关于电脑的点位图文件报错问题：**

非 PCB 格式的电脑点位图，如 fz 格式、bv 格式、brd 格式等，需要调用的第三方软件 BoardViewer 打开。此程序已集成在鑫智造安装目录的 BIN 文件夹下。

如果打开 BoardViewer 立即报错，首先确认电脑是否**安装.netframework**，如果软件能打开但点位图打开报错，可以点击**选项--图形**，把 **GDI** 选中，拉到最右边。

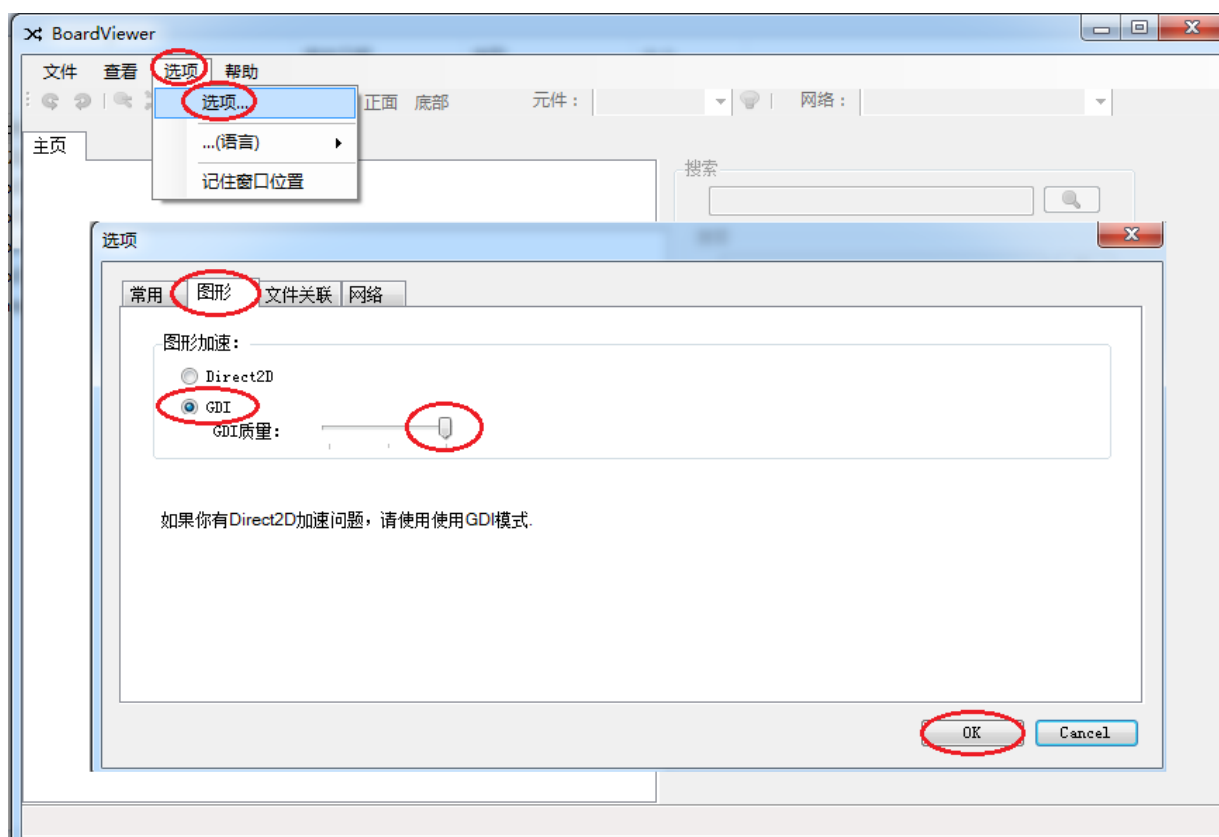

5. 其他问题可以在鑫智造交流群中反馈：群 1：789068930 (满)，群 2：154249315 (满)，群 3：758285607